



*Alger Meekma*

Fokker: Mts. Blikman, Ruurlo



*Han Hopman*

M<sup>h</sup>hoeve Sonni 41 (A 93)  
(grootmoeder van Kojack)

## STIERINFO

|              |                |               |            |
|--------------|----------------|---------------|------------|
| Naam         | Möhoeve Kojack | Geboortedatum | 2004-12-11 |
| Levensnummer | NL 387396084   | Draagtijd     | 282        |
| Stiercode    | 36621          | Kappa caseïne | AA         |
| aAa code     | 156342         | Beta caseïne  | A2/A2      |
| Kleur        | RB             | Koe familie   | Sonni      |
| Bloedvoering | 100% HF        | Kleur rietje  | Groen      |

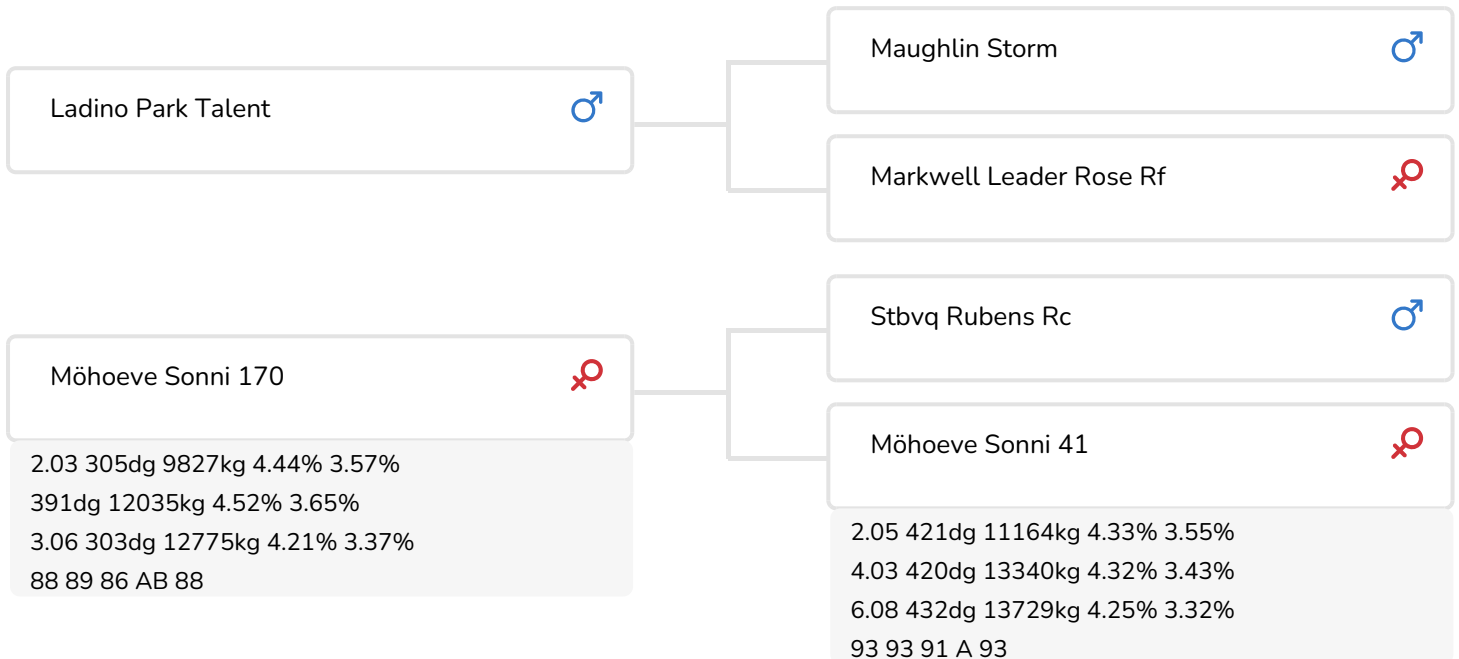

Möhoeve Kojack (Talent x Rubens x Jubilant) is een voorbeeldige stier, zowel qua uiterlijk als qua afstamming. Kojack is best ontwikkeld, heeft een prachtig frame en zeer goede benen. Zijn afstamming is dan ook exterieurrijk. Via zijn vaderlijn staat de bekende Stookey Elmpark Blackrose centraal, terwijl zijn moederlijn de bekende Sonni-familie is (van o.a. Trademark en Expensive).

De vader van Kojack, Ladino Park Talent, is een roodfactor Storm-zoon uit een Leader-dochter van de inmiddels legendarische Blackrose (EX 96). Blackrose en haar familie zijn door de jaren heen bijzonder succesvol geweest op diverse internationale shows (o.a. in Madison), zowel binnen zwartbont als binnen roodbont. Talent combineert alles in één; top exterieur (o.a. super uiers) in een zwartbont verpakking met daaraan toegevoegd de roodfactor.

Voor de moederlijn van Kojack geldt in grote lijnen dezelfde beschrijving. Ook in deze stam hebben zich door de jaren heen zwartbont, roodbont en roodfactor elkaar afgewisseld. Daarbij is, net als bij de Blackrose-familie, het exterieurniveau uitzonderlijk (88 x 93 x 90 x 94 x 94) en zijn de showresultaten indrukwekkend. Diverse nationale titels wisten de Sonni's te bemachtigen en ook op regionaal niveau behoorden ze vaak tot de besten. Zo ook de moeder van...

## FOKWAARDE INDEXEN

|      |      |            |
|------|------|------------|
| NVI  | INET | Levensduur |
| -267 | -213 | -292       |

## PRODUCTIEVERERVING

|         |       |         |        |          |      |
|---------|-------|---------|--------|----------|------|
| % Betr  | DCHT  | BEDR    |        |          |      |
| 99      | 556   | 228     |        |          |      |
| Kg melk | % vet | % eiwit | Kg vet | Kg eiwit | Inet |
| -283    | -0.33 | -0.13   | -41    | -21      | -213 |

## KENMERKEN STIER

|               |  |    |
|---------------|--|----|
| Geboortegemak |  | 94 |
| Lvh. Geboorte |  | 98 |
| Vleesindex    |  | 94 |

## DOCHTERS

|                  |  |     |
|------------------|--|-----|
| Vruchtbaarheid   |  | 91  |
| NR               |  | 97  |
| Tussenkalf tijd  |  | 86  |
| Afkalfgemak      |  | 98  |
| Lvh. Afkalven    |  | 98  |
| Persistentie     |  | 95  |
| Laatrijtheid     |  | 93  |
| Uiergezondheid   |  | 90  |
| Celgetal         |  | 88  |
| Melksnelheid     |  | 103 |
| Robotefficiëntie |  | 95  |
| Robotinterval    |  | 101 |
| Robotgewenig     |  | 101 |
| Klauwgezondheid  |  | 87  |
| Karakter         |  | 90  |
| Lichaamsgewicht  |  | 92  |

## EXTERIEUR VERERVING

|        |      |      |
|--------|------|------|
| % Betr | Dcht | Bedr |
| 97     | 145  | 71   |

## OVERIGE EIGENSCHAPPEN

|                      |  |     |
|----------------------|--|-----|
| Frame                |  | 95  |
| Uier                 |  | 96  |
| Beenwerk             |  | 89  |
| Totaal Exterieur     |  | 90  |
| Hoogtemaat           |  | 101 |
| Voorhand             |  | 92  |
| Inhoud               |  | 103 |
| Openheid             |  | 103 |
| Conditie             |  | 86  |
| Kruisligging         |  | 94  |
| Kruisbreedte         |  | 102 |
| Beenstand achter     |  | 95  |
| Beenstand zij        |  | 111 |
| Klauwhoek            |  | 92  |
| Voorbeenstand        |  | 93  |
| Beengebruik          |  | 92  |
| Vooruieraanhechting  |  | 91  |
| Voorspeenplaatsing   |  | 104 |
| Speenlengte          |  | 104 |
| Uierdiepte           |  | 94  |
| Achteruierhoogte     |  | 101 |
| Ophangband           |  | 106 |
| Achterspeenplaatsing |  | 105 |
| Uierbalans           |  | 106 |



Kojack Dochtergroep zwartbont  
HHH Show 2009

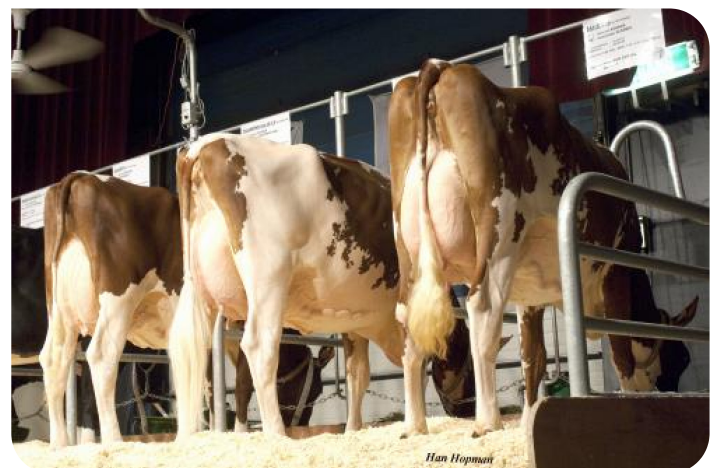

Kojack Dochtergroep roodbont  
HHH Show 2009



Mariahoeve Anita 122 (v. Kojack)  
Eig.: Mts. Hartjes, Appingedam



Tailwind Ellie 13 (AB 85) (v. Kojack)  
Eig.: Dhr. M. Hekers, Ospel

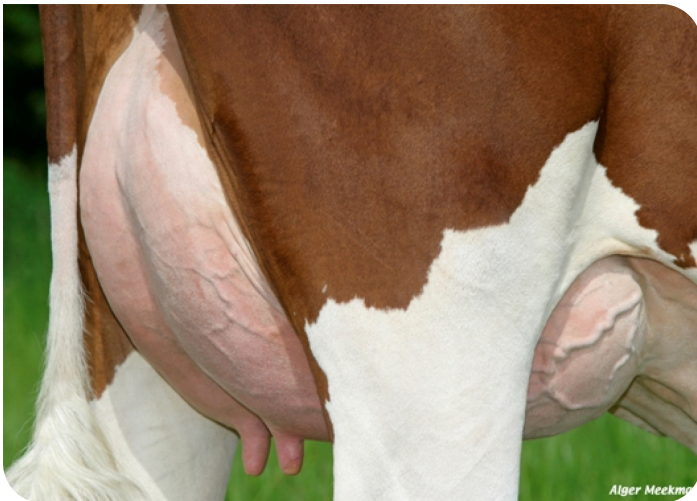

Uier van Tailwind Ellie 13 (AB 86) (v. Kojack)  
Eig.: Dhr. M. Hekers, Ospel



Jans 126 (AB 87) (v. Kojack)  
Eig.: Mts. P.J. en F. van der Aa, Beek en Donk



Uier van Jans 126 (v. Kojack)  
Eig.: Mts. P.J. en F. van der Aa, Beek en Donk



Angels Klaske 76 (AB 86) (v. Kojack)  
Eig.: Mts. H. en J. Engelen-Rikken, Meijel