



*Alger Meekma*

Fokker: Mts. van Dijk - de Bruin, Giessenburg



*Alex Arkink*

Wilhelmina 311 (A 90)  
(moeder van Image)

## STIERINFO

Naam	Slingeman's Image	Geboortedatum	2003-09-04
Levensnummer	NL 362485949	Draagtijd	291
Stiercode	36561	Kappa caseïne	AA
aAa code	165243	Beta caseïne	
Kleur	ZB	Koe familie	Wilhelmina
Bloedvoering	100% HF	Kleur rietje	Transparant

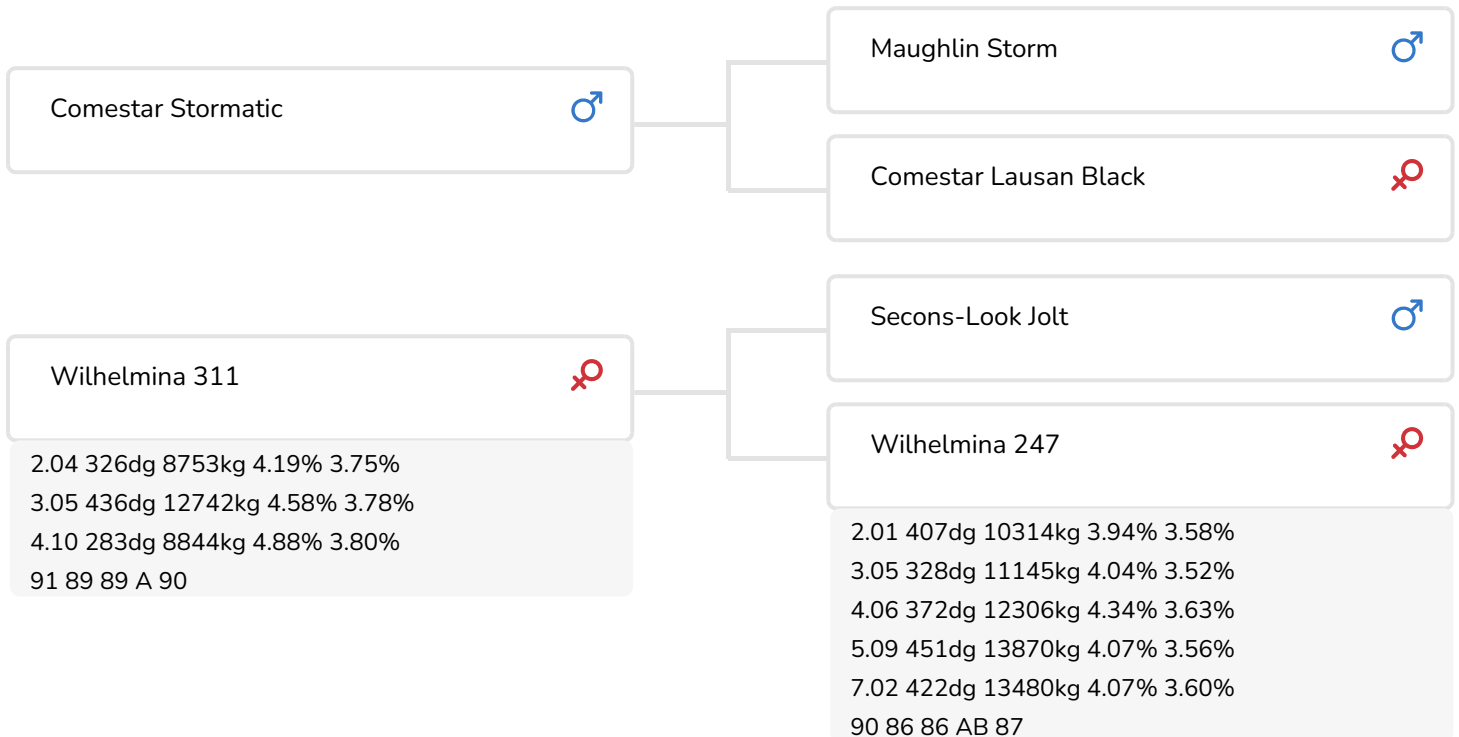

Top exterieur is waar het om draait bij de fraai gebouwde, melktypische stier Slingeman Image (Stormatic x Jolt x Ideal). De stieren in zijn afstamming behoren tot de beste exterieurvererfers ter wereld en de koeien in de moederlijn van Image laten al generaties lang een fraai exterieur zien.

Stormatic, de vader van Image, is een Storm-zoon uit de bekende Lauri Sheik-familie van Comestar. De stier heeft een redelijke productie-index, maar moet het toch met name hebben van zijn uitzonderlijke exterieurvererving. Voor alle exterieuronderdelen scoort Stormatic best, wat hem tot een van de beste exterieurvererfers van de wereld maakt.

Ook de eiwitrijke moederlijn van Image blinkt uit in exterieur. Zo hebben we het bij deze Wilhelmina's over 6 generaties AB- of A-koeien. De bekendste van deze koeien qua fokkerij is waarschijnlijk Wilhelmina 179, de 88 punten overgrootmoeder van Image. Deze Marlin-dochter produceerde meer dan 90.000 kg melk en is de moeder van de stier Slingeman 63. Slingeman 63 is op zijn beurt de vader van Geertje 287 (A 94), de bekende NRM-kampioene. De bekendste koe uit deze familie wat keuringsresultaten betreft is echter Wilhelmina 311, de moeder van Image. De Jolt-dochter wist in haar carrière reeds meerdere keren een (res.) kampioenschap op haar naam te...



## FOKWAARDE INDEXEN

NVI	INET	Levensduur
-177	-485	144

## PRODUCTIEVERERVING

% Betr	DCHT	BEDR			
99	650	299			
Kg melk	% vet	% eiwit	Kg vet	Kg eiwit	Inet
-1429	-0.26	-0.1	-80	-57	-485

## KENMERKEN STIER

Geboortegemak		92
Lvh. Geboorte		100
Vleesindex		98

## DOCHTERS

Vruchtbaarheid		98
NR		103
Tussenkalf tijd		96
Afkalfgemak		100
Lvh. Afkalven		98
Persistentie		100
Laatrijtheid		95
Uiergezondheid		96
Celgetal		94
Melksnelheid		101
Robotefficiëntie		97
Robotinterval		91
Robotgewenig		102
Klauwgezondheid		99
Karakter		94
Lichaamsgewicht		89

## EXTERIEUR VERERVING

% Betr	Dcht	Bedr
97	154	101

## OVERIGE EIGENSCHAPPEN

Frame		91
Uier		97
Beenwerk		95
Totaal Exterieur		91
Hoogtemaat		93
Voorhand		88
Inhoud		95
Openheid		96
Conditie		93
Kruisligging		96
Kruisbreedte		95
Beenstand achter		97
Beenstand zij		104
Klauwhoek		96
Voorbeenstand		97
Beengebruik		95
Vooruieraanhechting		100
Voorspeenplaatsing		91
Speenlengte		100
Uierdiepte		97
Achteruierhoogte		96
Ophangband		93
Achterspeenplaatsing		90
Uierbalans		98



Pineut (AB 87) (v. Image)  
Eig.: Melkveebedrijf Engelen v.o.f.

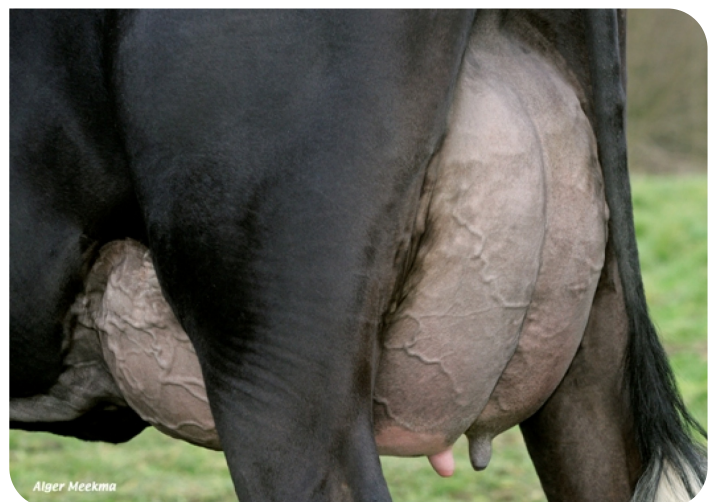

Uier (AB 89) van Pineut (v. Image)  
Eig.: Melkveebedrijf Engelen v.o.f.

