361321 • Wilskracht Aspire Red PP
K&L Augustus P Red x Jaffa P-Red x Jacuzzi-Red • aAa: 423

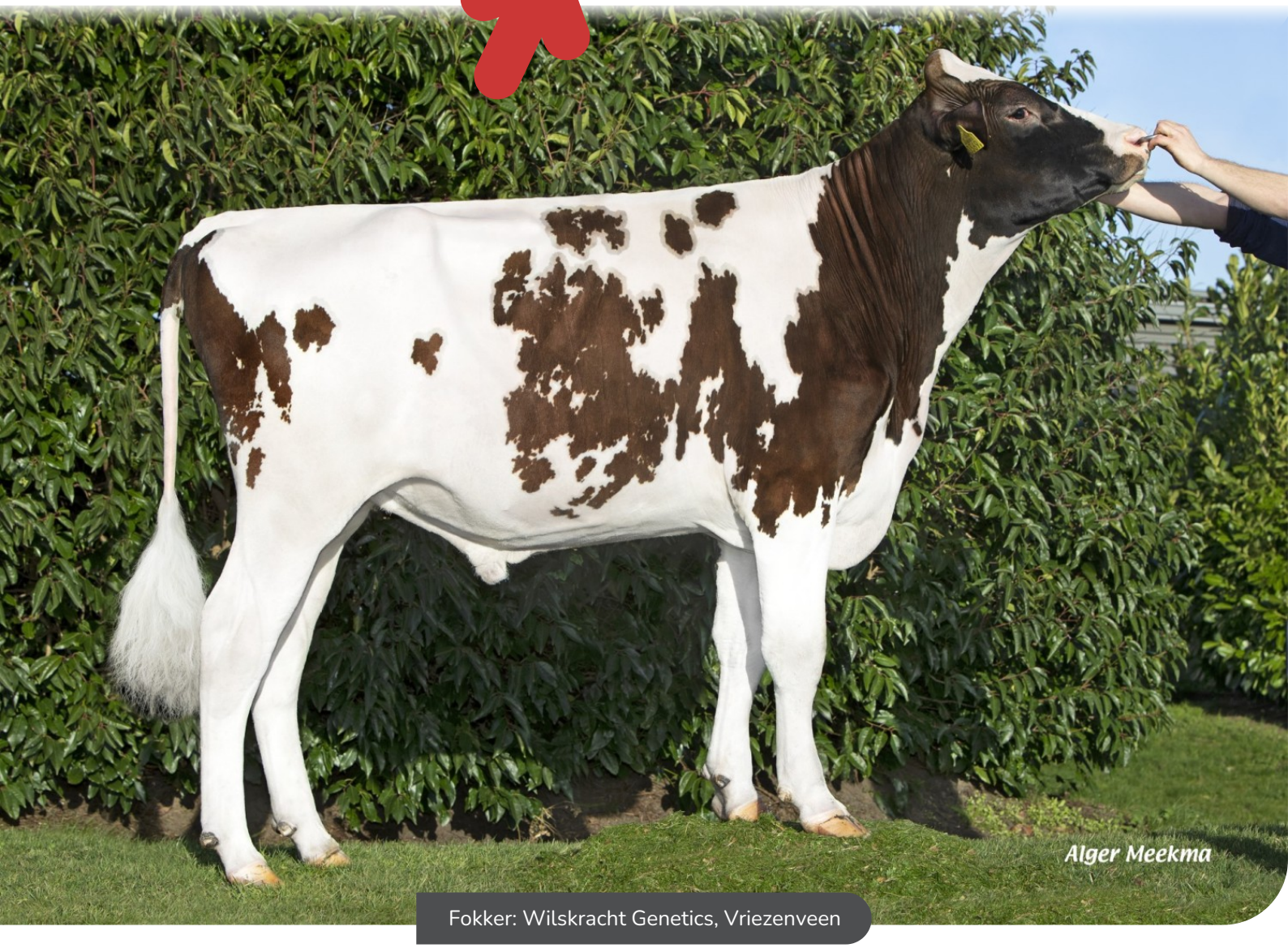

Fokker: Wilskracht Genetics, Vriezenveen

- Uit de Warsi-familie
- Best exterieur
- Gezonde uiers
- Hoge gehalten
- Homozygoot hoornloos
- A2A2



Wilskracht Warsi 1319 P (AB 87)
Moeder van Aspire Red PP

AMBACHTSTRAAT 16 + B-8820 TORHOUT (BE) + T +32 (0)50 223140 + KI@KISAMEN.COM + WWW.KISAMEN.BE

DE PRAKTIJK BEWIJST 'T

STIERINFO

Naam	Wilskracht Aspire Red PP	Geboortedatum	2022-09-09
Levensnummer	NL 694803699	Draagtijd	276
Stiercode	361321	Kappa caseïne	AB
PFW code	C	Beta caseïne	A2/A2
aAa code	423	Koe familie	Warsi
Kleur	RB	Kleur rietje	Geel
Bloedvoering	100% HF		

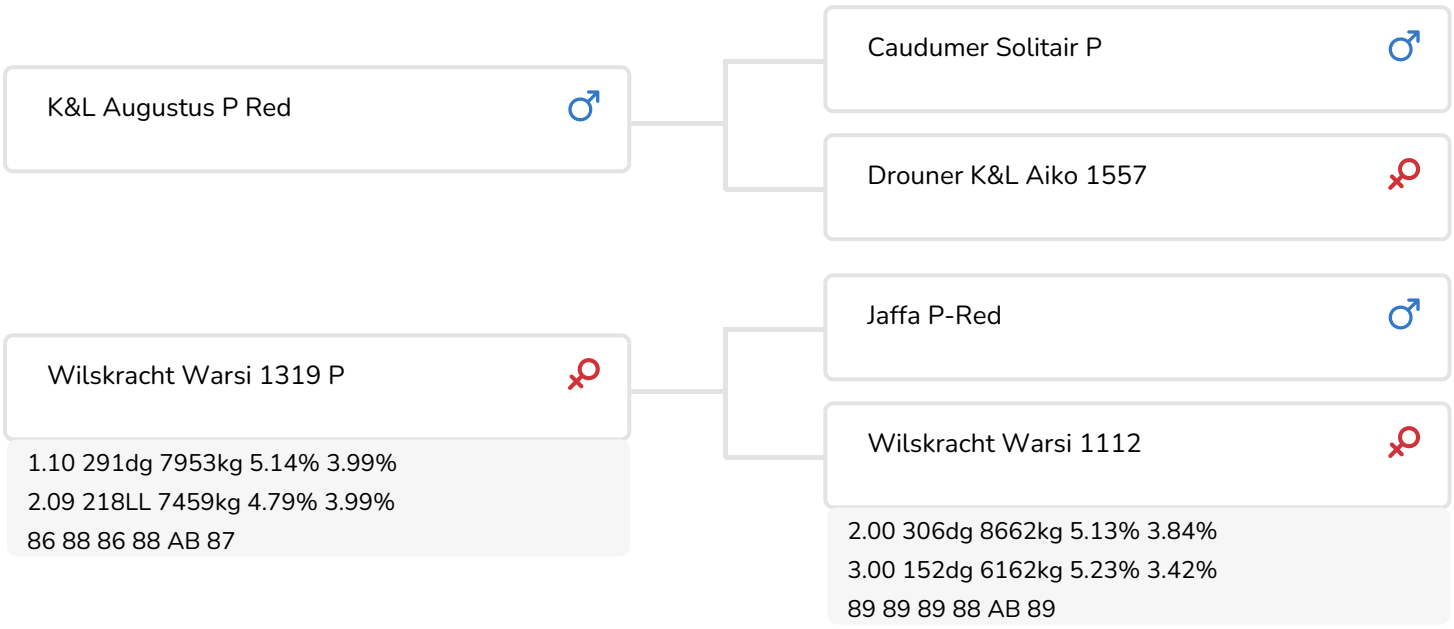

Met Aspire Red PP neemt de Wilskracht Warsilijn ook haar plek in het hoornloze segment in. Als zoon van Augustus P Red, heeft Aspire PP een dochtergeteste vaderlijn en een bijzonder indrukwekkende moederlijn.

Zijn moeder, Wilskracht Warsi 1319, is een goed ontwikkelde, bijzonder gehaltenrijke en vruchtbare 2de kalfs koe. Als vaars kalfde zij op 1.10, liep zelfs nog een maand in naar de volgende lactatie en kalfde weer op 2.09. In deze lijst wordt het percentage eiwit zelfs op ruim 4% voorspeld. Verderop in de lijn vinden we Warsi 1112 (moeder van Allianz P), de inmiddels invloedrijke fokkoe en stiermoeder die helaas te vroeg sneuvelde. Weer een generatie verder komen we bij de bekende Bram-dochter Wilskracht Warsi 879, eveneens fokkoe en stiermoeder.

Met een zeer goede beproefde koefamilie, een dochtergeteste afstamming, homozygoot hoornloos en beta caseïne A2A2 biedt Aspire PP een uiterst compleet pakket.